hannsens fagottschule
Ergänzungsmaterial
1.Stimme mögl. ab Bd.2 S.54
2.Stimme mögl. ab Bd.2 S.63

L´ Éléphant

aus dem "Karneval der Tiere"

Camille Saint-Saens
(1886)

Bearb. Hanns Stahmer

Allegretto pomposo ♪=108

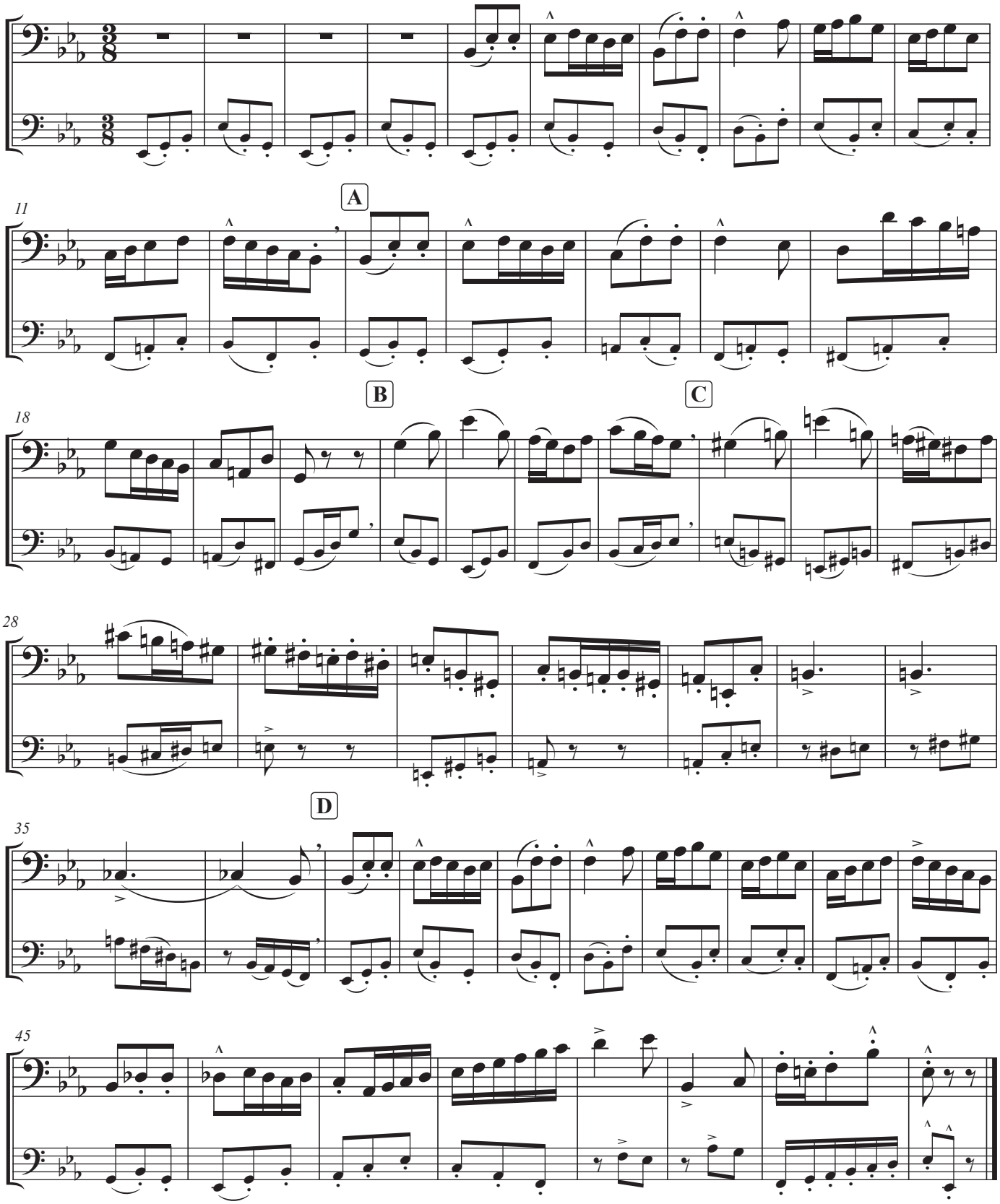

Der "pomposo"- Elefant soll seiner Natur entsprechend schwer und wuchtig dahinstampfen. Zur Komik darf er aber durchaus Anlass bieten, wenn er ab Takt 21 versucht, sich möglichst "elegant" im Walzer hin- und her zu schwingen. Die Rückung von Es-Dur nach E-Dur in den Takten 24-25 stellt dann zusätzlich auch für den Fagottisten eine Herausforderung dar. Die beiden Töne "ces" und "H" (T34-35) sind enharmonisch verwechselt und klingen natürlich gleich.

© 2023 hannsens verlag / www.fagottschule.de